

BLOCO 9
FACHADA A
ESCALA 1/100

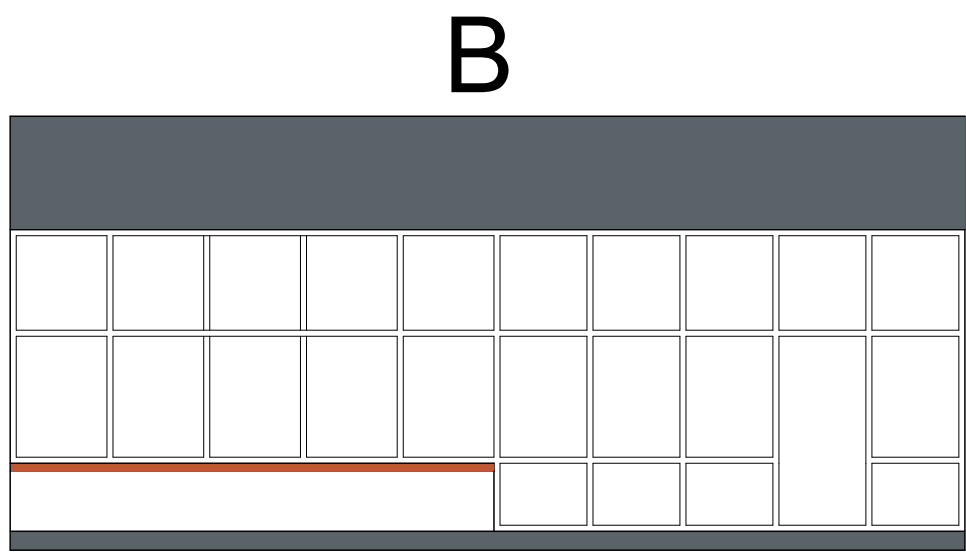

BLOCO 9
FACHADA B
ESCALA 1/100

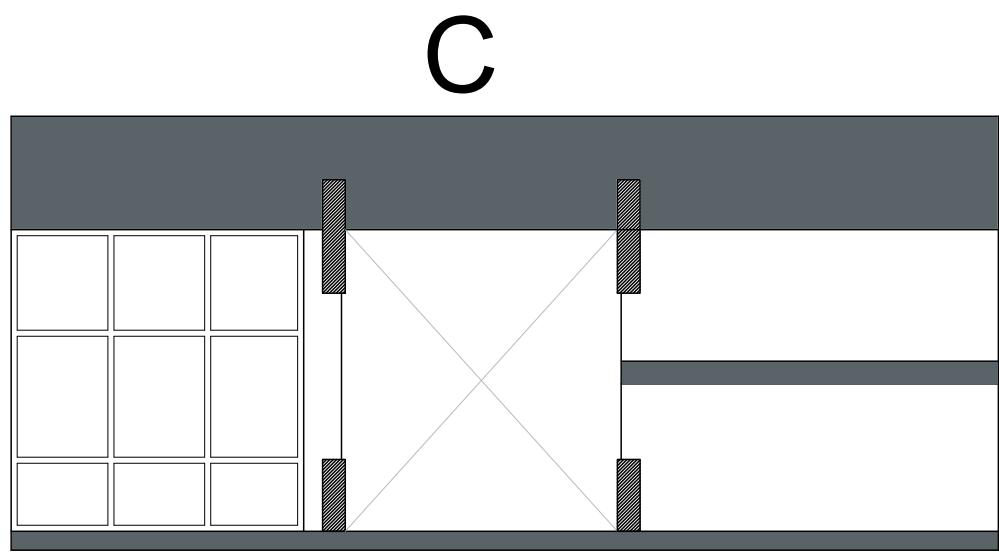

BLOCO 9
FACHADA C
ESCALA 1/100

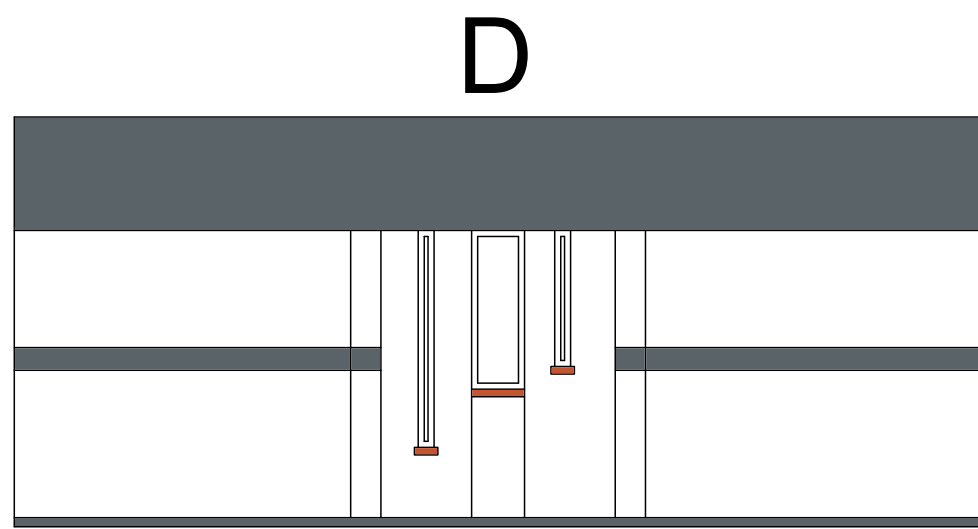

BLOCO 9
FACHADA D
ESCALA 1/100

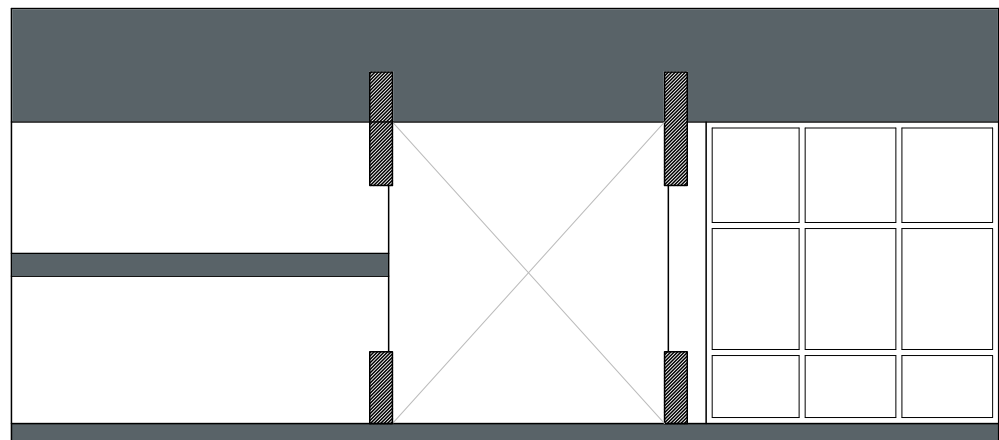

BLOCO 9
FACHADA E
ESCALA 1/100

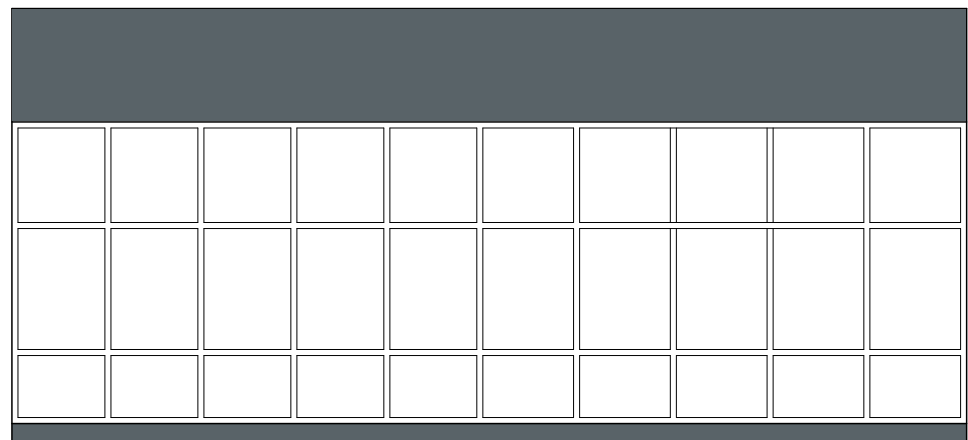

BLOCO 9
FACHADA F
ESCALA 1/100

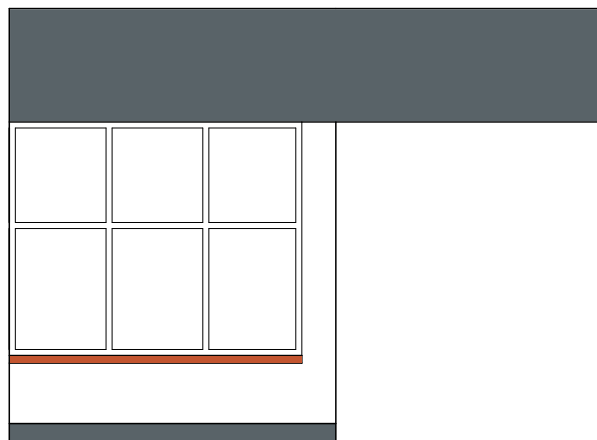

BLOCO 9
FACHADA G
ESCALA 1/100



BLOCO 9
FACHADA H
ESCALA 1/100

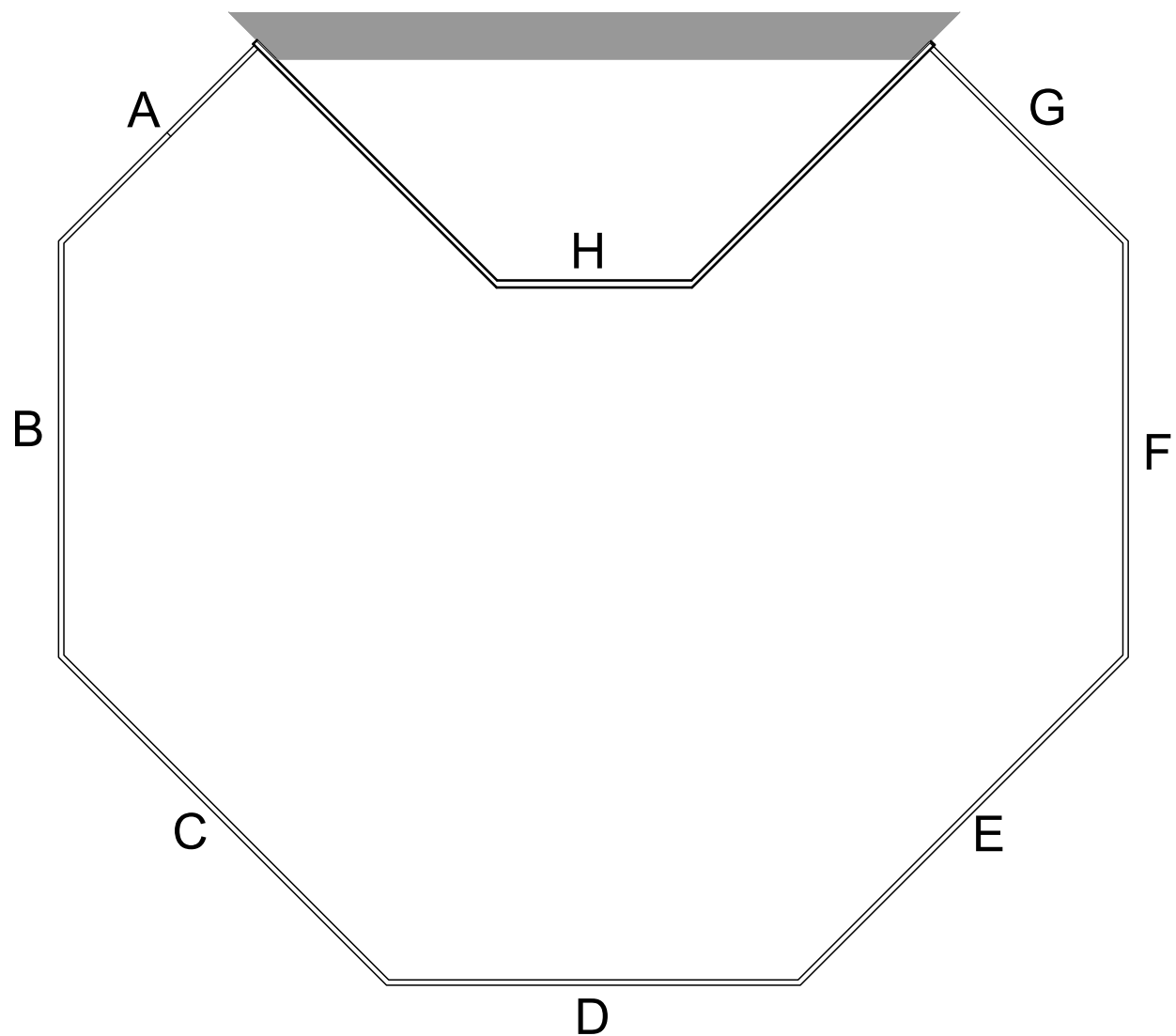

NOTAS GERAIS

1. TODAS AS MEDIDAS DEVEM SER VERIFICADAS NO LOCAL DA OBRA ANTES DA EXECUÇÃO
2. É DE INTEIRA RESPONSABILIDADE DOS FORNECEDORES A MEDIÇÃO NO LOCAL.
3. EM CASO DE DÚVIDAS, CONSULTE O ARQUITETO/ENGENHEIRO RESPONSÁVEL.

LEGENDAS CORES

- AZUL ESCURO** | RGB 89; 99; 104 | REF. "SELVA DE PEDRA" SW 6236
OU
AZUL CLARO | RGB 222; 225; 223 | REF. "SERENATA AO LUAR" SW 6231
OU
BRANCO QUENTE | RGB 228; 219; 216 | REF. "BRANCO INTELIGENTE" SW 6007
- LARANJA** | RGB 195; 85; 48 | REF. "CULTURA POPULAR" SW 6883
OU
LARANJA | RGB 197; 102; 57 | REF. "LARANJA DETERMINADO" SW 6635

OBSERVAÇÕES

- 1- TODAS AS SUPERFÍCIES DEVEM ESTAR LIMPAS E REGULARIZADAS ANTES DE INICIAR A PINTURA
- 2 - USAR TINTAS ESPECÍFICAS PARA FACHADAS - REF. SHERWIN WILLIAMS NovaCor Extra Semibrilho
- 3 - FAZER TESTE DE COR PARA APROVAÇÃO DA CONTRATANTE

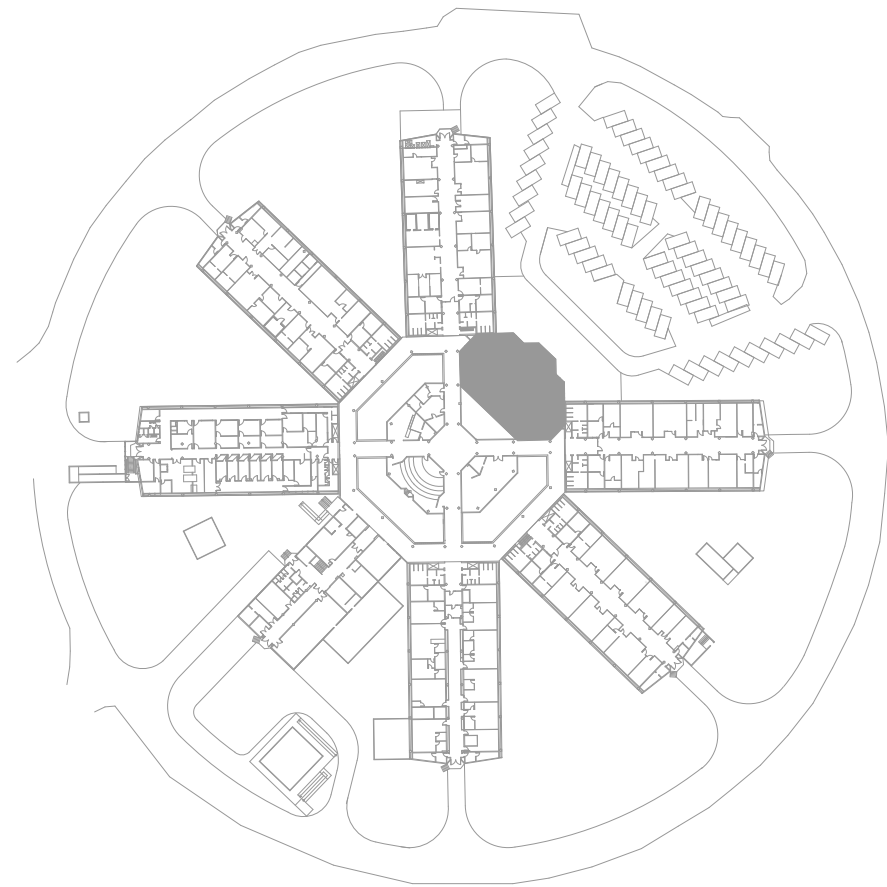
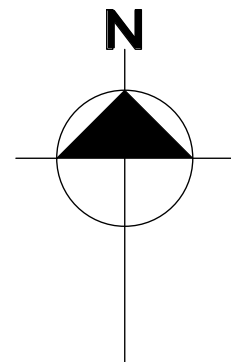

1				
0	LANÇAMENTO DE PINTURA FACHADAS		MARCELA	MAI/2025
EMIS.	DESCRIÇÃO	REVISADO POR	RESP. TÉCNICO	DATA

<div><div><div>Ministério da Saúde</div><div>FIOCRUZ</div><div>Fundação Oswaldo Cruz</div></div><div><div>COGIC</div><div>Coordenação-Geral de</div><div>Infraestrutura dos Campi</div></div></div>		NOME DO PRÉDIO / ÁREA INCQS FIOCRUZ CAMPUS MANGUINHOS		
OBJETIVO REFORMA		CAMPUS MANGUINHOS-RJ		SETOR EDIFICAÇÃO
Nº PRÉDIO 035	Nº DA META 2025-023	O.E. / O.R. 2025.06.04.01	Nº PRANCHA A035A297A	
TIPO DE PROJETO / SUBTIPO DE PROJETO ARQUITETURA/ SITUAÇÃO			FASE PROJETO EXECUTIVO	
TÍTULO DA PRANCHA FACHADAS PINTURA BLOCO 9			DATA 20/06/2025	FAC-04
COORDENADOR DA META ERISVALDO DE LIMA J.			RESPONSÁVEL TÉCNICO JOSÉ EDUARDO V. ZÚÑIGA	
EQUIPE J. E. V. ZUNIGA; MARCELA GREEN; BEATRIZ LIMA; MATHEUS MELO			CREA/CAU 84105210-8D	
			ART/RTT 2020250179661	